

Organizačná štruktúra (od 01. 09. 2016)

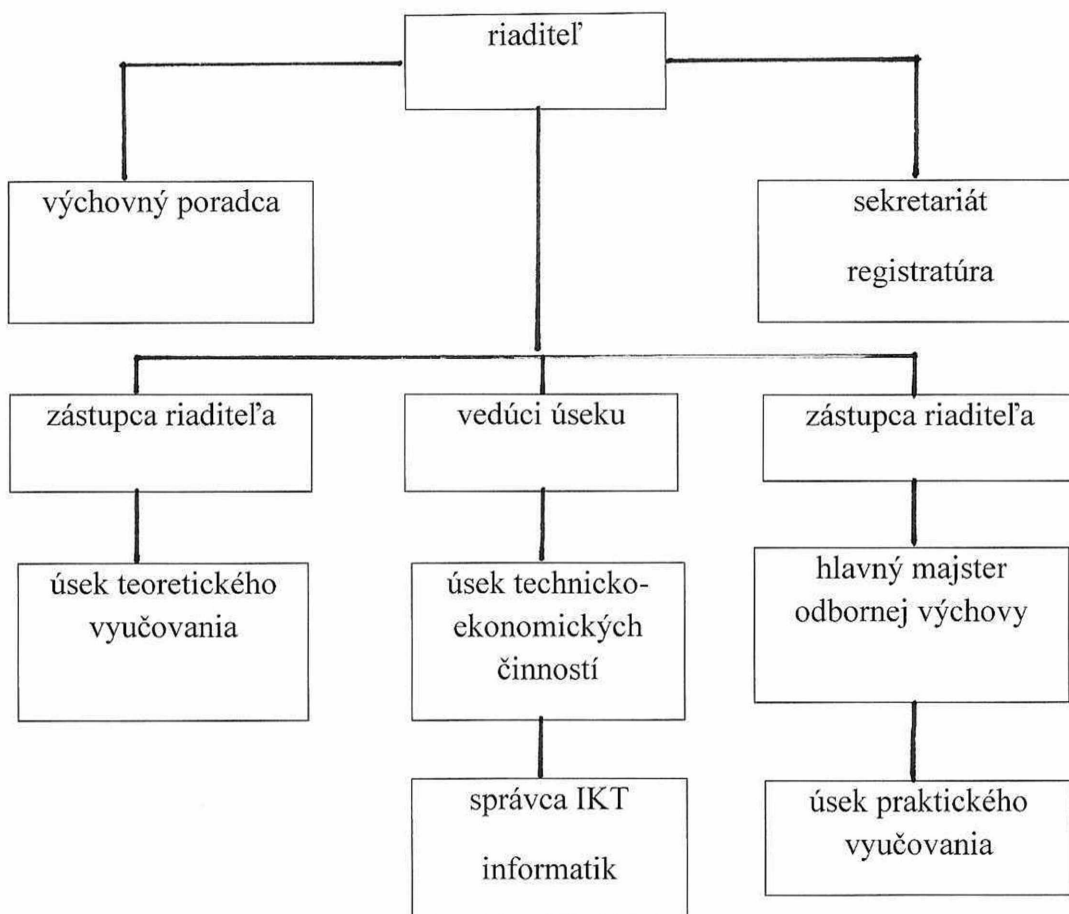

Pôsobnosť zamestnávateľa: okresná

Stupne riadenia:

- I. riaditeľ školy , štatutárny orgán
- II. a) zástupca riaditeľa pre teoretické vyučovanie, ktorý zastupuje štatutárny orgán v čase jeho neprítomnosti
- II. b) zástupca riaditeľa pre praktické vyučovanie
- IV. vedúci úseku technicko – ekonomických činností
- IV. hlavný majster odbornej výchovy

PaedDr. Milan Ašverus
riaditeľ

V Topoľčanoch, 10. 06. 2016